

19ème arrondissement

ction de l'institut du Cerveau de

PLAN DES INTERIEURS PARTIELS

Propriété sise :
Hôpital ROBERT DEBRE

Construction de l'institut du Cerveau de l'Enfant

Niveau : Deuxième sous-sol

INDICE	DATE	VISA Dessinateur	VISA Contrôleur	MODIFICATIONS
0 A B	25/11/2024	SVI	EPO	Elaboration du plan

NOT A

- Coordonnées planimétriques rattachée au système Lambert - RGF 93
- L'altimétrie est rattachée au système IGN 69 (altitude normale).

- La précision des données numériques extraites du fichier de dessin informatique dépend de l'échelle graphique pour laquelle le plan a été établi ; cette précision respecte les tolérances réglementant la profession de géomètre expert.

ECHELLE

1/100

GTA GE

Géomètres Experts Topographes Associés
S.E.I.A.S inscrite à l'O.G.E. sous le n°1990B100001
152, rue de Picpus - PARIS 75012
Tél : 01.43.43.56.29 - Télécopie : 01.43.42.10.44
Site : www.gtage.fr
Email : contact@gtage.fr

DOSSIER : P240401

DATE RELEVES : Novembre 2024
FICHER : P240401_INT_SS2_0.dwg
PRESENTATION : PRES_a

PLAN DE SITUATION

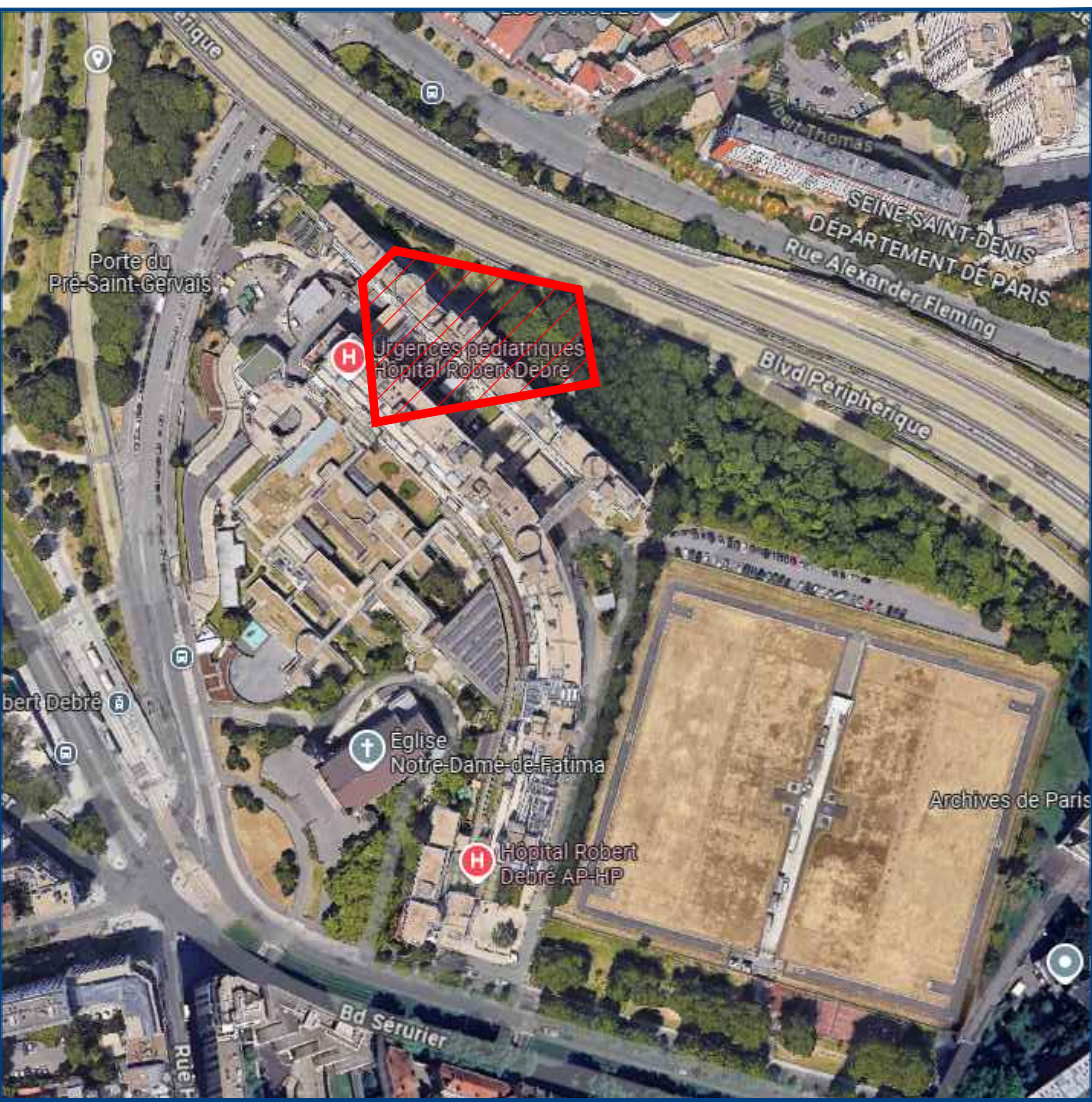

Légende:

HSP= 4.35	Hauteur sous plafond
HSFP= 2.50	Hauteur sous faux plafond
HSP0= 2.65	Hauteur sous poutre
99.30	Altitude de sol

Côté boulevard Périphérique

PLAN DES INTERIEURS

Niveau : Deuxième sous-sol
Echelle : 1/100

